

1 FACHADA FRONTAL
ESCALA 1/50

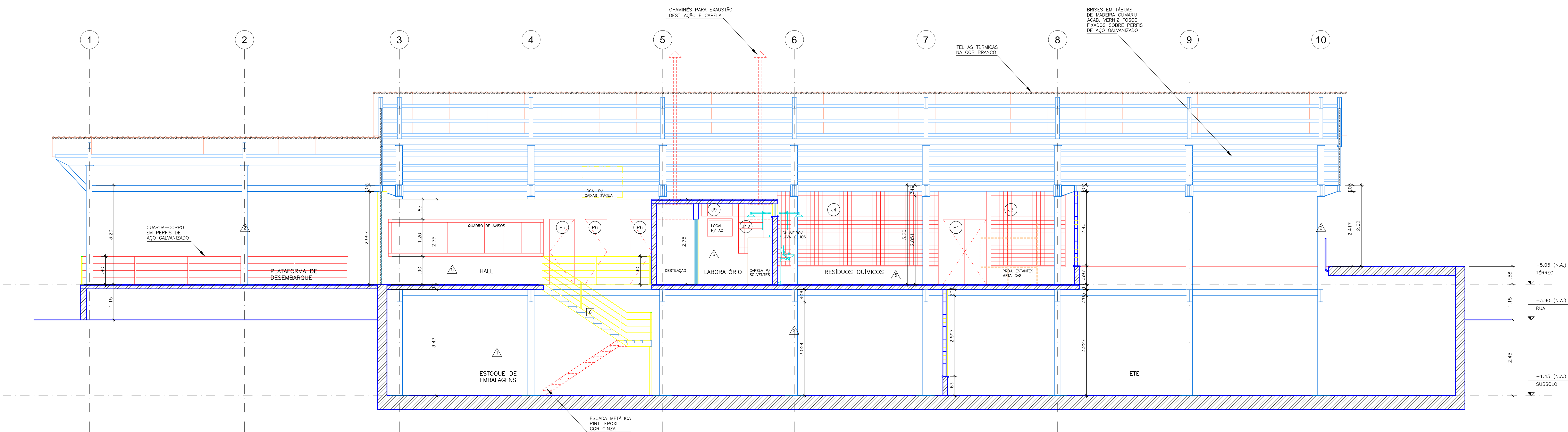

2 CORTE LONGITUDINAL F-F'
ESCALA 1/50

QUADRO DE REVESTIMENTOS		
PISO E RODAPÉ	PAREDES	TETO
1) PISO: CERÂMICA DE PORCELANATO 60x60 CM, LACADA EM TONALIDADE BRANCA.	1) PAREDE: GESSO ACABADO EM BRANCO.	1) TETO: GESSO ACABADO EM BRANCO.
2) RODAPÉ: LAMINADO DE MADEIRA NATURAL, 10 CM DE LARGURA, 10 CM DE ALTURA.	2) PAREDE: LAMINADO DE MADEIRA NATURAL, 10 CM DE LARGURA, 10 CM DE ALTURA.	2) TETO: LAMINADO DE MADEIRA NATURAL, 10 CM DE LARGURA, 10 CM DE ALTURA.
3) PAREDE: GESSO ACABADO EM BRANCO.	3) PAREDE: GESSO ACABADO EM BRANCO.	3) TETO: GESSO ACABADO EM BRANCO.
4) PAREDE: GESSO ACABADO EM BRANCO.	4) PAREDE: GESSO ACABADO EM BRANCO.	4) TETO: GESSO ACABADO EM BRANCO.
5) PAREDE: GESSO ACABADO EM BRANCO.	5) PAREDE: GESSO ACABADO EM BRANCO.	5) TETO: GESSO ACABADO EM BRANCO.
6) PAREDE: GESSO ACABADO EM BRANCO.	6) PAREDE: GESSO ACABADO EM BRANCO.	6) TETO: GESSO ACABADO EM BRANCO.
7) PAREDE: GESSO ACABADO EM BRANCO.	7) PAREDE: GESSO ACABADO EM BRANCO.	7) TETO: GESSO ACABADO EM BRANCO.
8) PAREDE: GESSO ACABADO EM BRANCO.	8) PAREDE: GESSO ACABADO EM BRANCO.	8) TETO: GESSO ACABADO EM BRANCO.
9) PAREDE: GESSO ACABADO EM BRANCO.	9) PAREDE: GESSO ACABADO EM BRANCO.	9) TETO: GESSO ACABADO EM BRANCO.
10) PAREDE: GESSO ACABADO EM BRANCO.	10) PAREDE: GESSO ACABADO EM BRANCO.	10) TETO: GESSO ACABADO EM BRANCO.

NOTAS SOBRE REVESTIMENTOS

1 - NÃO SERÃO ACEITOS OUTROS MATERIAIS DE REVESTIMENTOS DIFERENTES DAQUELES ESPECIFICADOS EM PROJETO SEM PREVIO CONSENTIMENTO DA EQUIPE DE FISCALIZAÇÃO DE OBRAS DO OPD.

2 - A PAGINAÇÃO DE PISO EXPRESA EM PROJETO DEVERÁ SER RIGOROSAMENTE RESPEITADA. QUASQUER ALTERAÇÕES NECESSÁRIAS DEVERÃO SER COMUNICADAS À EQUIPE DE FISCALIZAÇÃO DE OBRAS DO OPD.

QUADRO DE ESQUADRIAS			
DESCRIÇÃO DE PORTAS (P)	GUARNIÇÃO	SOLEIRA	VISOR
P1 - PORTA DE ALUMÍNIO 1,40 x 0,80 m, COM VIGAS DE MADEIRA CUMARU, ACAB. VERNIZ TOSCO, FIXADOS SOBRE PERIS DE AÇO GALVANIZADO.	DE ALUMÍNIO 1,40 x 0,80 m, COM VIGAS DE MADEIRA CUMARU, ACAB. VERNIZ TOSCO.	DE ALUMÍNIO 1,40 x 0,80 m, COM VIGAS DE MADEIRA CUMARU, ACAB. VERNIZ TOSCO.	DE ALUMÍNIO 1,40 x 0,80 m, COM VIGAS DE MADEIRA CUMARU, ACAB. VERNIZ TOSCO.
P2 - PORTA DE ALUMÍNIO 1,40 x 0,80 m, COM VIGAS DE MADEIRA CUMARU, ACAB. VERNIZ TOSCO, FIXADOS SOBRE PERIS DE AÇO GALVANIZADO.	DE ALUMÍNIO 1,40 x 0,80 m, COM VIGAS DE MADEIRA CUMARU, ACAB. VERNIZ TOSCO.	DE ALUMÍNIO 1,40 x 0,80 m, COM VIGAS DE MADEIRA CUMARU, ACAB. VERNIZ TOSCO.	DE ALUMÍNIO 1,40 x 0,80 m, COM VIGAS DE MADEIRA CUMARU, ACAB. VERNIZ TOSCO.
P3 - PORTA DE ALUMÍNIO 1,40 x 0,80 m, COM VIGAS DE MADEIRA CUMARU, ACAB. VERNIZ TOSCO, FIXADOS SOBRE PERIS DE AÇO GALVANIZADO.	DE ALUMÍNIO 1,40 x 0,80 m, COM VIGAS DE MADEIRA CUMARU, ACAB. VERNIZ TOSCO.	DE ALUMÍNIO 1,40 x 0,80 m, COM VIGAS DE MADEIRA CUMARU, ACAB. VERNIZ TOSCO.	DE ALUMÍNIO 1,40 x 0,80 m, COM VIGAS DE MADEIRA CUMARU, ACAB. VERNIZ TOSCO.
P4 - PORTA DE ALUMÍNIO 1,40 x 0,80 m, COM VIGAS DE MADEIRA CUMARU, ACAB. VERNIZ TOSCO, FIXADOS SOBRE PERIS DE AÇO GALVANIZADO.	DE ALUMÍNIO 1,40 x 0,80 m, COM VIGAS DE MADEIRA CUMARU, ACAB. VERNIZ TOSCO.	DE ALUMÍNIO 1,40 x 0,80 m, COM VIGAS DE MADEIRA CUMARU, ACAB. VERNIZ TOSCO.	DE ALUMÍNIO 1,40 x 0,80 m, COM VIGAS DE MADEIRA CUMARU, ACAB. VERNIZ TOSCO.
P5 - PORTA DE ALUMÍNIO 1,40 x 0,80 m, COM VIGAS DE MADEIRA CUMARU, ACAB. VERNIZ TOSCO, FIXADOS SOBRE PERIS DE AÇO GALVANIZADO.	DE ALUMÍNIO 1,40 x 0,80 m, COM VIGAS DE MADEIRA CUMARU, ACAB. VERNIZ TOSCO.	DE ALUMÍNIO 1,40 x 0,80 m, COM VIGAS DE MADEIRA CUMARU, ACAB. VERNIZ TOSCO.	DE ALUMÍNIO 1,40 x 0,80 m, COM VIGAS DE MADEIRA CUMARU, ACAB. VERNIZ TOSCO.
P6 - PORTA DE ALUMÍNIO 1,40 x 0,80 m, COM VIGAS DE MADEIRA CUMARU, ACAB. VERNIZ TOSCO, FIXADOS SOBRE PERIS DE AÇO GALVANIZADO.	DE ALUMÍNIO 1,40 x 0,80 m, COM VIGAS DE MADEIRA CUMARU, ACAB. VERNIZ TOSCO.	DE ALUMÍNIO 1,40 x 0,80 m, COM VIGAS DE MADEIRA CUMARU, ACAB. VERNIZ TOSCO.	DE ALUMÍNIO 1,40 x 0,80 m, COM VIGAS DE MADEIRA CUMARU, ACAB. VERNIZ TOSCO.
P7 - PORTA DE ALUMÍNIO 1,40 x 0,80 m, COM VIGAS DE MADEIRA CUMARU, ACAB. VERNIZ TOSCO, FIXADOS SOBRE PERIS DE AÇO GALVANIZADO.	DE ALUMÍNIO 1,40 x 0,80 m, COM VIGAS DE MADEIRA CUMARU, ACAB. VERNIZ TOSCO.	DE ALUMÍNIO 1,40 x 0,80 m, COM VIGAS DE MADEIRA CUMARU, ACAB. VERNIZ TOSCO.	DE ALUMÍNIO 1,40 x 0,80 m, COM VIGAS DE MADEIRA CUMARU, ACAB. VERNIZ TOSCO.
P8 - PORTA DE ALUMÍNIO 1,40 x 0,80 m, COM VIGAS DE MADEIRA CUMARU, ACAB. VERNIZ TOSCO, FIXADOS SOBRE PERIS DE AÇO GALVANIZADO.	DE ALUMÍNIO 1,40 x 0,80 m, COM VIGAS DE MADEIRA CUMARU, ACAB. VERNIZ TOSCO.	DE ALUMÍNIO 1,40 x 0,80 m, COM VIGAS DE MADEIRA CUMARU, ACAB. VERNIZ TOSCO.	DE ALUMÍNIO 1,40 x 0,80 m, COM VIGAS DE MADEIRA CUMARU, ACAB. VERNIZ TOSCO.

DESCRIÇÃO DE JANELAS (J)	GUARNIÇÃO	PEITORIL	VIDRO
J1 - JANELA DE ALUMÍNIO 1,40 x 0,80 m, COM VIGAS DE MADEIRA CUMARU, ACAB. VERNIZ TOSCO, FIXADOS SOBRE PERIS DE AÇO GALVANIZADO.	DE ALUMÍNIO 1,40 x 0,80 m, COM VIGAS DE MADEIRA CUMARU, ACAB. VERNIZ TOSCO.	DE ALUMÍNIO 1,40 x 0,80 m, COM VIGAS DE MADEIRA CUMARU, ACAB. VERNIZ TOSCO.	DE ALUMÍNIO 1,40 x 0,80 m, COM VIGAS DE MADEIRA CUMARU, ACAB. VERNIZ TOSCO.
J2 - JANELA DE ALUMÍNIO 1,40 x 0,80 m, COM VIGAS DE MADEIRA CUMARU, ACAB. VERNIZ TOSCO, FIXADOS SOBRE PERIS DE AÇO GALVANIZADO.	DE ALUMÍNIO 1,40 x 0,80 m, COM VIGAS DE MADEIRA CUMARU, ACAB. VERNIZ TOSCO.	DE ALUMÍNIO 1,40 x 0,80 m, COM VIGAS DE MADEIRA CUMARU, ACAB. VERNIZ TOSCO.	DE ALUMÍNIO 1,40 x 0,80 m, COM VIGAS DE MADEIRA CUMARU, ACAB. VERNIZ TOSCO.
J3 - JANELA DE ALUMÍNIO 1,40 x 0,80 m, COM VIGAS DE MADEIRA CUMARU, ACAB. VERNIZ TOSCO, FIXADOS SOBRE PERIS DE AÇO GALVANIZADO.	DE ALUMÍNIO 1,40 x 0,80 m, COM VIGAS DE MADEIRA CUMARU, ACAB. VERNIZ TOSCO.	DE ALUMÍNIO 1,40 x 0,80 m, COM VIGAS DE MADEIRA CUMARU, ACAB. VERNIZ TOSCO.	DE ALUMÍNIO 1,40 x 0,80 m, COM VIGAS DE MADEIRA CUMARU, ACAB. VERNIZ TOSCO.
J4 - JANELA DE ALUMÍNIO 1,40 x 0,80 m, COM VIGAS DE MADEIRA CUMARU, ACAB. VERNIZ TOSCO, FIXADOS SOBRE PERIS DE AÇO GALVANIZADO.	DE ALUMÍNIO 1,40 x 0,80 m, COM VIGAS DE MADEIRA CUMARU, ACAB. VERNIZ TOSCO.	DE ALUMÍNIO 1,40 x 0,80 m, COM VIGAS DE MADEIRA CUMARU, ACAB. VERNIZ TOSCO.	DE ALUMÍNIO 1,40 x 0,80 m, COM VIGAS DE MADEIRA CUMARU, ACAB. VERNIZ TOSCO.
J5 - JANELA DE ALUMÍNIO 1,40 x 0,80 m, COM VIGAS DE MADEIRA CUMARU, ACAB. VERNIZ TOSCO, FIXADOS SOBRE PERIS DE AÇO GALVANIZADO.	DE ALUMÍNIO 1,40 x 0,80 m, COM VIGAS DE MADEIRA CUMARU, ACAB. VERNIZ TOSCO.	DE ALUMÍNIO 1,40 x 0,80 m, COM VIGAS DE MADEIRA CUMARU, ACAB. VERNIZ TOSCO.	DE ALUMÍNIO 1,40 x 0,80 m, COM VIGAS DE MADEIRA CUMARU, ACAB. VERNIZ TOSCO.
J6 - JANELA DE ALUMÍNIO 1,40 x 0,80 m, COM VIGAS DE MADEIRA CUMARU, ACAB. VERNIZ TOSCO, FIXADOS SOBRE PERIS DE AÇO GALVANIZADO.	DE ALUMÍNIO 1,40 x 0,80 m, COM VIGAS DE MADEIRA CUMARU, ACAB. VERNIZ TOSCO.	DE ALUMÍNIO 1,40 x 0,80 m, COM VIGAS DE MADEIRA CUMARU, ACAB. VERNIZ TOSCO.	DE ALUMÍNIO 1,40 x 0,80 m, COM VIGAS DE MADEIRA CUMARU, ACAB. VERNIZ TOSCO.
J7 - JANELA DE ALUMÍNIO 1,40 x 0,80 m, COM VIGAS DE MADEIRA CUMARU, ACAB. VERNIZ TOSCO, FIXADOS SOBRE PERIS DE AÇO GALVANIZADO.	DE ALUMÍNIO 1,40 x 0,80 m, COM VIGAS DE MADEIRA CUMARU, ACAB. VERNIZ TOSCO.	DE ALUMÍNIO 1,40 x 0,80 m, COM VIGAS DE MADEIRA CUMARU, ACAB. VERNIZ TOSCO.	DE ALUMÍNIO 1,40 x 0,80 m, COM VIGAS DE MADEIRA CUMARU, ACAB. VERNIZ TOSCO.
J8 - JANELA DE ALUMÍNIO 1,40 x 0,80 m, COM VIGAS DE MADEIRA CUMARU, ACAB. VERNIZ TOSCO, FIXADOS SOBRE PERIS DE AÇO GALVANIZADO.	DE ALUMÍNIO 1,40 x 0,80 m, COM VIGAS DE MADEIRA CUMARU, ACAB. VERNIZ TOSCO.	DE ALUMÍNIO 1,40 x 0,80 m, COM VIGAS DE MADEIRA CUMARU, ACAB. VERNIZ TOSCO.	DE ALUMÍNIO 1,40 x 0,80 m, COM VIGAS DE MADEIRA CUMARU, ACAB. VERNIZ TOSCO.
J9 - JANELA DE ALUMÍNIO 1,40 x 0,80 m, COM VIGAS DE MADEIRA CUMARU, ACAB. VERNIZ TOSCO, FIXADOS SOBRE PERIS DE AÇO GALVANIZADO.	DE ALUMÍNIO 1,40 x 0,80 m, COM VIGAS DE MADEIRA CUMARU, ACAB. VERNIZ TOSCO.	DE ALUMÍNIO 1,40 x 0,80 m, COM VIGAS DE MADEIRA CUMARU, ACAB. VERNIZ TOSCO.	DE ALUMÍNIO 1,40 x 0,80 m, COM VIGAS DE MADEIRA CUMARU, ACAB. VERNIZ TOSCO.
J10 - JANELA DE ALUMÍNIO 1,40 x 0,80 m, COM VIGAS DE MADEIRA CUMARU, ACAB. VERNIZ TOSCO, FIXADOS SOBRE PERIS DE AÇO GALVANIZADO.	DE ALUMÍNIO 1,40 x 0,80 m, COM VIGAS DE MADEIRA CUMARU, ACAB. VERNIZ TOSCO.	DE ALUMÍNIO 1,40 x 0,80 m, COM VIGAS DE MADEIRA CUMARU, ACAB. VERNIZ TOSCO.	DE ALUMÍNIO 1,40 x 0,80 m, COM VIGAS DE MADEIRA CUMARU, ACAB. VERNIZ TOSCO.
J11 - JANELA DE ALUMÍNIO 1,40 x 0,80 m, COM VIGAS DE MADEIRA CUMARU, ACAB. VERNIZ TOSCO, FIXADOS SOBRE PERIS DE AÇO GALVANIZADO.	DE ALUMÍNIO 1,40 x 0,80 m, COM VIGAS DE MADEIRA CUMARU, ACAB. VERNIZ TOSCO.	DE ALUMÍNIO 1,40 x 0,80 m, COM VIGAS DE MADEIRA CUMARU, ACAB. VERNIZ TOSCO.	DE ALUMÍNIO 1,40 x 0,80 m, COM VIGAS DE MADEIRA CUMARU, ACAB. VERNIZ TOSCO.
J12 - JANELA DE ALUMÍNIO 1,40 x 0,80 m, COM VIGAS DE MADEIRA CUMARU, ACAB. VERNIZ TOSCO, FIXADOS SOBRE PERIS DE AÇO GALVANIZADO.	DE ALUMÍNIO 1,40 x 0,80 m, COM VIGAS DE MADEIRA CUMARU, ACAB. VERNIZ TOSCO.	DE ALUMÍNIO 1,40 x 0,80 m, COM VIGAS DE MADEIRA CUMARU, ACAB. VERNIZ TOSCO.	DE ALUMÍNIO 1,40 x 0,80 m, COM VIGAS DE MADEIRA CUMARU, ACAB. VERNIZ TOSCO.

NOTAS SOBRE ESQUADRIAS

1 - ESQUADRIAS A SEREM REFORMADAS SÃO DESCRITAS COMO P1 (PORTAS), J1 (JANELAS E VIDROS) OU GR (GRANDES). ESQUADRIAS EXISTENTES QUE NÃO SOFREERAM QUALQUER MODIFICAÇÃO SÃO DESCRITAS COMO PE, JE E GE.

2 - O COMPRIMENTO DAS SOLEIRAS DEVERÁ SER IGUAL À LARGURA DA PORTA SOINADA À ESPESURA DOS BATENTES.

3 - ANTES DA EXECUÇÃO DAS ESQUADRIAS, TODAS AS MEDIDAS DE VÃO DEVERÃO SER CONFERIDAS NO LOCAL. NÃO SERÃO ACEITOS COMPLEMENTOS OU CORTE NAS ESQUADRIAS REALIZADOS NA OBRA.

FECHADURAS, FECHOS E MAÇANETAS		DOBRADIÇAS	QTD.
F1 - FECHADURA DE ALUMÍNIO 1,40 x 0,80 m, COM VIGAS DE MADEIRA CUMARU, ACAB. VERNIZ TOSCO, FIXADOS SOBRE PERIS DE AÇO GALVANIZADO.	DE ALUMÍNIO 1,40 x 0,80 m, COM VIGAS DE MADEIRA CUMARU, ACAB. VERNIZ TOSCO.	DE ALUMÍNIO 1,40 x 0,80 m, COM VIGAS DE MADEIRA CUMARU, ACAB. VERNIZ TOSCO.	2
F2 - FECHADURA DE ALUMÍNIO 1,40 x 0,80 m, COM VIGAS DE MADEIRA CUMARU, ACAB. VERNIZ TOSCO, FIXADOS SOBRE PERIS DE AÇO GALVANIZADO.	DE ALUMÍNIO 1,40 x 0,80 m, COM VIGAS DE MADEIRA CUMARU, ACAB. VERNIZ TOSCO.	DE ALUMÍNIO 1,40 x 0,80 m, COM VIGAS DE MADEIRA CUMARU, ACAB. VERNIZ TOSCO.	1
F3 - FECHADURA DE ALUMÍNIO 1,40 x 0,80 m, COM VIGAS DE MADEIRA CUMARU, ACAB. VERNIZ TOSCO, FIXADOS SOBRE PERIS DE AÇO GALVANIZADO.	DE ALUMÍNIO 1,40 x 0,80 m, COM VIGAS DE MADEIRA CUMARU, ACAB. VERNIZ TOSCO.	DE ALUMÍNIO 1,40 x 0,80 m, COM VIGAS DE MADEIRA CUMARU, ACAB. VERNIZ TOSCO.	2
F4 - FECHADURA DE ALUMÍNIO 1,40 x 0,80 m, COM VIGAS DE MADEIRA CUMARU, ACAB. VERNIZ TOSCO, FIXADOS SOBRE PERIS DE AÇO GALVANIZADO.	DE ALUMÍNIO 1,40 x 0,80 m, COM VIGAS DE MADEIRA CUMARU, ACAB. VERNIZ TOSCO.	DE ALUMÍNIO 1,40 x 0,80 m, COM VIGAS DE MADEIRA CUMARU, ACAB. VERNIZ TOSCO.	1
F5 - FECHADURA DE ALUMÍNIO 1,40 x 0,80 m, COM VIGAS DE MADEIRA CUMARU, ACAB. VERNIZ TOSCO, FIXADOS SOBRE PERIS DE AÇO GALVANIZADO.	DE ALUMÍNIO 1,40 x 0,80 m, COM VIGAS DE MADEIRA CUMARU, ACAB. VERNIZ TOSCO.	DE ALUMÍNIO 1,40 x 0,80 m, COM VIGAS DE MADEIRA CUMARU, ACAB. VERNIZ TOSCO.	1
F6 - FECHADURA DE ALUMÍNIO 1,40 x 0,80 m, COM VIGAS DE MADEIRA CUMARU, ACAB. VERNIZ TOSCO, FIXADOS SOBRE PERIS DE AÇO GALVANIZADO.	DE ALUMÍNIO 1,40 x 0,80 m, COM VIGAS DE MADEIRA CUMARU, ACAB. VERNIZ TOSCO.	DE ALUMÍNIO 1,40 x 0,80 m, COM VIGAS DE MADEIRA CUMARU, ACAB. VERNIZ TOSCO.	3
F7 - FECHADURA DE ALUMÍNIO 1,40 x 0,80 m, COM VIGAS DE MADEIRA CUMARU, ACAB. VERNIZ TOSCO, FIXADOS SOBRE PERIS DE AÇO GALVANIZADO.	DE ALUMÍNIO 1,40 x 0,80 m, COM VIGAS DE MADEIRA CUMARU, ACAB. VERNIZ TOSCO.	DE ALUMÍNIO 1,40 x 0,80 m, COM VIGAS DE MADEIRA CUMARU, ACAB. VERNIZ TOSCO.	3
F8 - FECHADURA DE ALUMÍNIO 1,40 x 0,80 m, COM VIGAS DE MADEIRA CUMARU, ACAB. VERNIZ TOSCO, FIXADOS SOBRE PERIS DE AÇO GALVANIZADO.	DE ALUMÍNIO 1,40 x 0,80 m, COM VIGAS DE MADEIRA CUMARU, ACAB. VERNIZ TOSCO.	DE ALUMÍNIO 1,40 x 0,80 m, COM VIGAS DE MADEIRA CUMARU, ACAB. VERNIZ TOSCO.	1

NOTAS SOBRE FERRAGENS

1 - A QUANTIDADE DE FERRAGENS ACIMA DESCRITA REFERE-SE APENAS AO NÚMERO DE DOBRADIÇAS POR ESQUADRIA.

2 - NÃO SERÃO ACEITAS OUTRAS FERRAGENS DIFERENTES DAQUELAS ESPECIFICADAS EM PROJETO SEM PREVIO CONSENTIMENTO DA EQUIPE DE FISCALIZAÇÃO DE OBRAS DO OPD.

QUADRO DE ÁREAS			
PAVIMENTO TERREIRO	247,91 m²	ÁREA TOTAL CONSTRUÍDA:	485,48 m²
PLATAFORMA	40,72 m²	PROJEÇÃO DA EDIFICAÇÃO:	384,47 m²
SUBSOLO	191,85 m²	ÁREA ETE EXISTENTE:	728,23 m²
TOTAL	480,48 m²	ÁREA LIVRE (em relação etc):	361,76 m²
ÁREA COBERTA	489,05 m²	% OCUPAÇÃO (em relação etc):	50,2%

OBSERVAÇÕES:

1) AS COTAS PREVALECEM SOBRE O DESENHO.

2) COTAS ACABADAS E EXATÍMETROS.

3) BONECAS NÃO COTADAS = 10cm.

4) CONFERIR TODAS AS MEDIDAS NO LOCAL.

projeto arquitetura

rua voluntários da pátria, 25 - cd4 - 9674x - (21) 2266 7752

A	EMISSIONAL			19/10/2007
EMIS	DESCRIÇÃO	REVISADO POR	RESP. TÉCNICO	DATA
	Ministério de Saúde			
	FIDUCIAR			
	Coordenação de Prevenção e Controle			
	Diretoria de Administração de Campos			
	Operadores de Processos e Contas			
	Nº PROJETO	Nº DA MATRIZ	Nº DA MATRIZ	Nº DA MATRIZ
	046	0007/040	0007/040	0007/040
	CONSTRUÇÃO	CONSTRUÇÃO	CONSTRUÇÃO	CONSTRUÇÃO
	ARQUITETURA	ARQUITETURA	ARQUITETURA	ARQUITETURA
	TÍTULO DA PRESENÇA			
	FACHADA FRONTAL e CORTE LONGITUDINAL F-F'			
	COORDENADOR DA OBRA			
	TATSIU SHUBO			
	RESPONSÁVEL TÉCNICO			
	ARG. LUCIANA GRISOLLI			
	DATA			
	15/10/2007			
	ESCALA			
	1:50			
	ARQ.005			